

PETZE BEBAUUNGSPLAN NR. "BEIM SPRITZENHAUS" AUSSCHNITT M. 1:1000

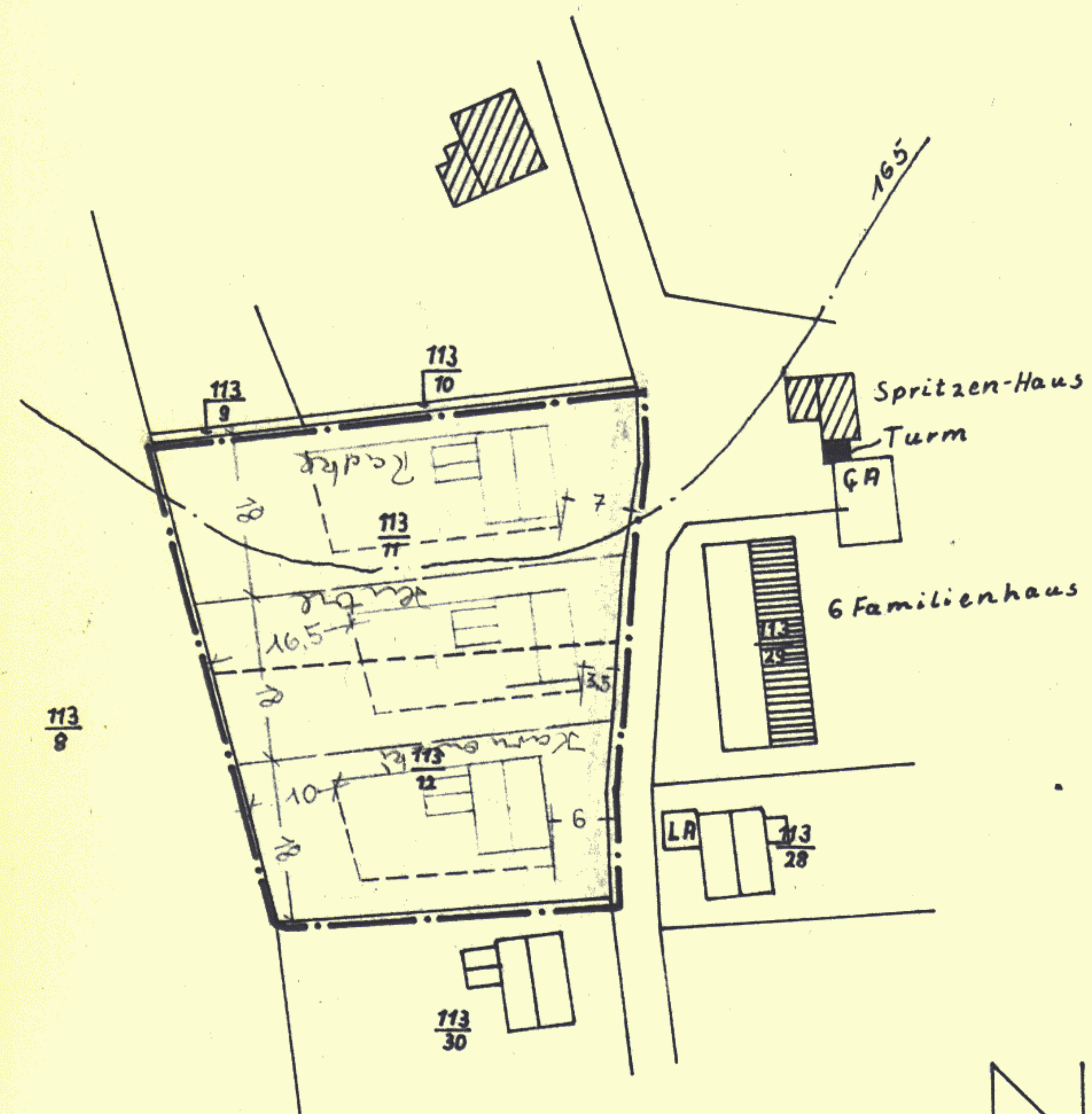

ÜBERSICHT 1:25000

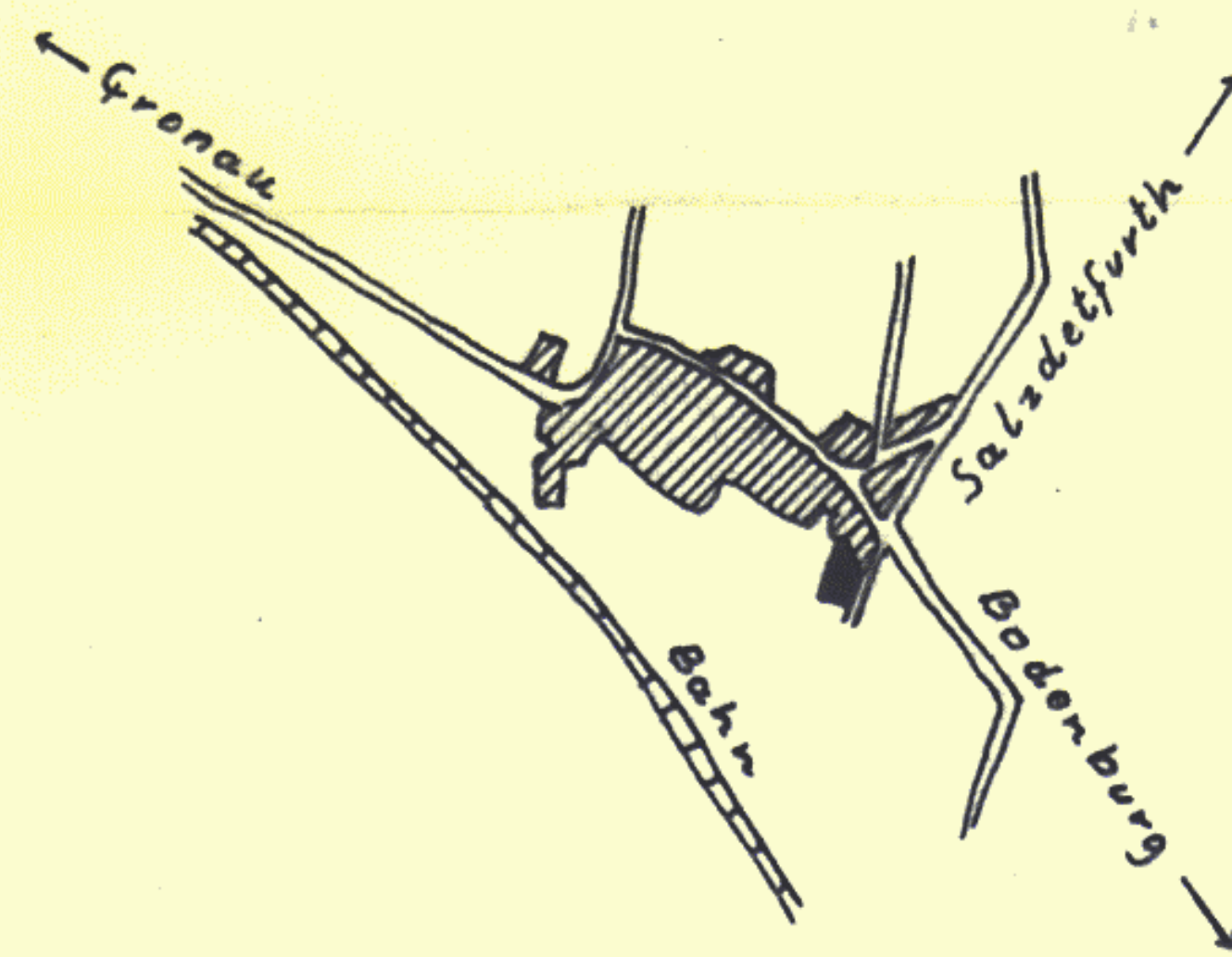

- CELTUNGSBEREICH
- HÖHENLINIEN
- VORHANDENE GRENZE
- AUFZUGEBENDE GRENZE
- GEPLANTE GRENZE
- VORHANDENE BAUTEN
- GEPL. WOHNBAUTEN MISCHGEBIET
- 1-GESCH. WOHNB. GFZ = 0,4
- CARACEN
- BAULINIE EINZUHALTEN
- HINTERE U. SEITL. BAUGRENZE
- ÖFFTL. VERKEHRSFLÄCHE

VERVIELFALTIGUNG VERBOTEN. BESTÄTIGUNG DES KATASTERAMTS:

Die Richtigkeit und Übertragbarkeit für das mit. —. gekennzeichnete Gebiet wird bescheinigt. Alfeld (Leine), den 23. Juli 1962
Katasteramt

PLANER: Dr.-Ing. Fritz Reherbey. HILDESHEIM, D. 13. 7. 62.

VOM RAT BESCHLOSSEN AM: 14. 7. 62
BÜRGERMEISTER: GEM.-DIREKTOR O.D. BEI GEORDNETER:

DER PLAN HAT ÖFFENTLICH AUSGELEGEN IN DER ZEIT VOM 31. 7. BIS 22. 8. 62 GEMEINDE: Petze

REGIERUNGS-GENEHMIGUNG: IHSB 57. 3 (1) gen. vom 24. 63

INKRAFTTRETEN DURCH ÖFFENTLICHE BEKANNTMACHUNG AM: 15. 7. 1963 GEMEINDE: Petze SIEGEL:

